



COPARMEX



Centro de Investigación y Desarrollo
Empresarial de Aguascalientes S.C.

Indicadores macroeconómicos

©
Derechos Reservados

Aguascalientes, Ags. Abril del 2020



INDICADORES MACROECONÓMICOS

PRONÓSTICOS 2020-2021

Abril

Variable	Banco de México	
	2020	2021
PIB México 1)	-3.99	1.88
PIB Estados Unidos 1)	-1.27	2.16
INPC México 2)	3.75	3.61
Tipo de Cambio Nominal 3)	22.27	21.96
Tasa de interés (Cetes, 28 días) 4)	5.70	5.65
IED 5)	21,216	24,458
Balanza Comercial 5)	1,127	-4,367
Empleo 6)	-174	360
Tasa de Desocupación Abierto 7)	4.78	4.22

- 1) % ANUAL
- 2) CIERRE DE AÑO
- 3) USD
- 4) % PROMEDIO ANUAL

- 5) MMD
- 6) MILES
- 7) %



TRABAJADORES ASEGURADOS IMSS MARZO 2020

TOTAL NACIONAL

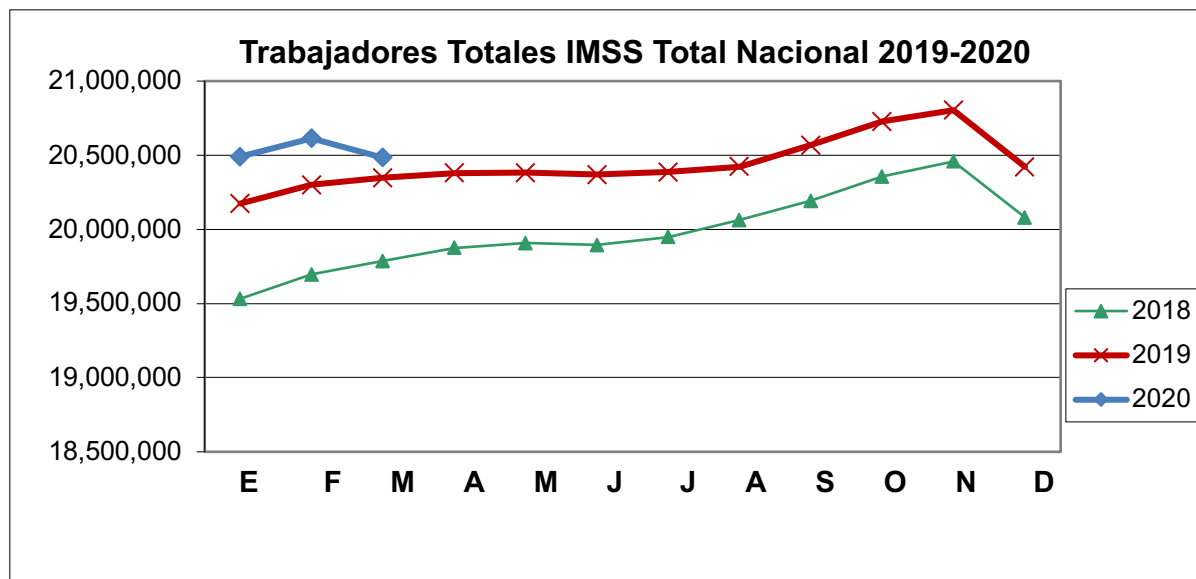

COMPARACION DIC-19 VS. MES-20		
DIC VS. ENE	68,955	0.34%
DIC VS. FEB	192,094	0.94%
DIC VS. MAR	61,501	0.30%

COMPARACIÓN MES ANTERIOR		
NOV VS. DIC	-382,210	-1.87%
DIC VS. ENE	68,955	0.34%
ENE VS. FEB	123,139	0.60%
FEB VS. MAR	-130,593	-0.64%

EL TOTAL DE TRABAJADORES REGISTRADOS EN EL IMSS AL MES DE MARZO ES DE **20,482,943**.



TRABAJADORES ASEGURADOS IMSS MARZO 2020.

TOTALES AGUASCALIENTES

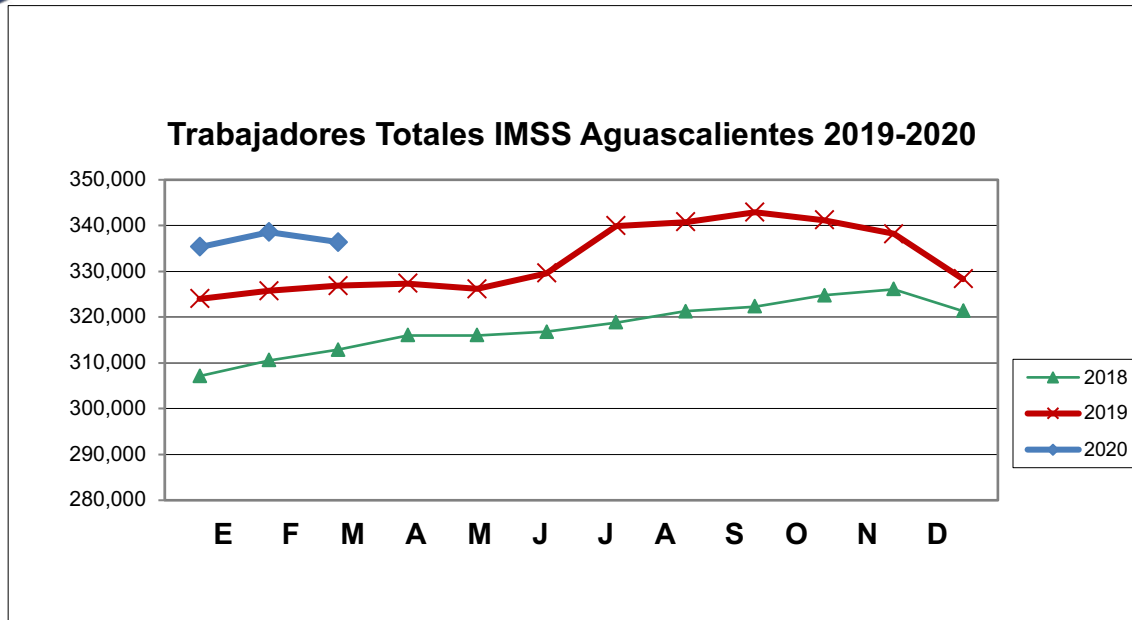

COMPARACION DIC-19 VS. MES-20		
DIC VS. ENE	6,989	2.08%
DIC VS. FEB	10,268	3.03%
DIC VS. MAR	8,092	2.41%

COMPARACIÓN MES ANTERIOR		
NOV VS. DIC	-9,862	-3.00%
DIC VS. ENE	6,989	2.08%
ENE VS. FEB	3,279	0.97%
FEB VS. MAR	-2,176	-0.65%

EL TOTAL DE TRABAJADORES REGISTRADOS EN EL IMSS EN AGUASCALIENTES AL MES DE MARZO ES DE **336,383**.



TRABAJADORES ASEGURADOS IMSS MARZO 2020

PERMANENTES NACIONAL

Trabajadores Permanentes IMSS Total Nacional 2019- 2020

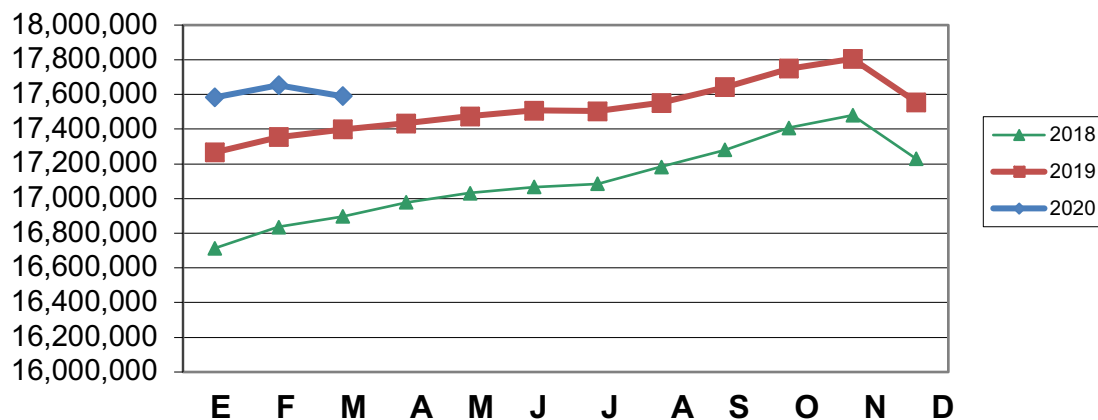

COMPARACION DIC-18 VS. MES-19

DIC VS. ENE	27,270	0.16%
DIC VS. FEB	97,021	0.55%
DIC VS. MAR	33,820	0.19%

COMPARACIÓN MES ANTERIOR

NOV VS. DIC	-249,320	-1.40%
DIC VS. ENE	27,270	0.16%
ENE VS. FEB	69,751	0.40%
FEB VS. MAR	-63,201	-0.36%

EL TOTAL DE TRABAJADORES PERMANENTES REGISTRADOS EN EL IMSS AL MES DE MARZO ES DE **17,590,001**



TRABAJADORES ASEGURADOS IMSS MARZO 2020

PERMANENTES AGUASCALIENTES

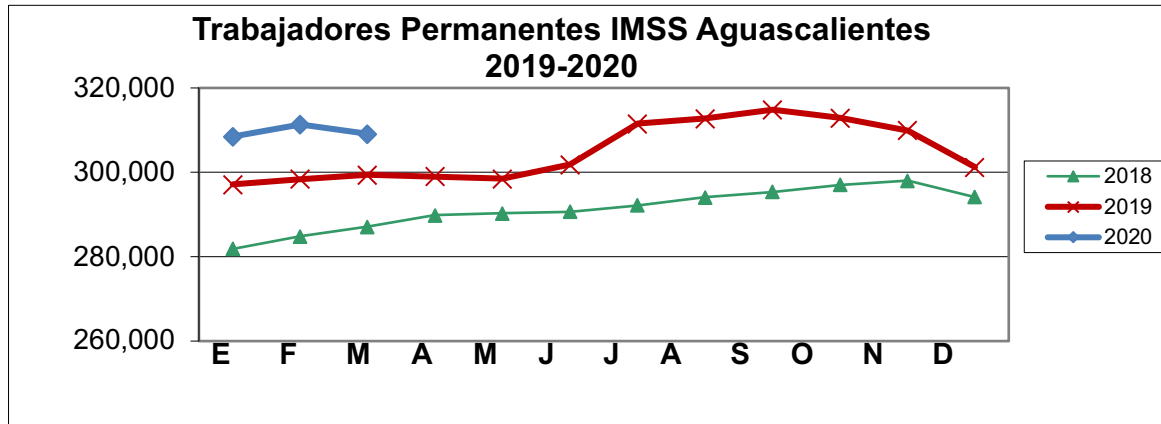

COMPARACION DIC-18 VS. MES-19		
DIC VS. ENE	7,270	2.41%
DIC VS. FEB	10,127	3.36%
DIC VS. MAR	7,880	2.26%

COMPARACIÓN MES ANTERIOR		
NOV VS. DIC	-8,720	-2.81%
DIC VS. ENE	7,270	2.41%
ENE VS. FEB	2,857	0.93%
FEB VS. MAR	-2,247	-0.72%

EL TOTAL DE TRABAJADORES PERMANENTES REGISTRADOS EN EL IMSS EN AGUASCALIENTES AL MES DE MARZO ES DE **309,091**



TRABAJADORES ASEGURADOS IMSS MARZO 2020

EVENTUALES NACIONAL

Trabajadores Eventuales IMSS Total Nacional 2019-2020

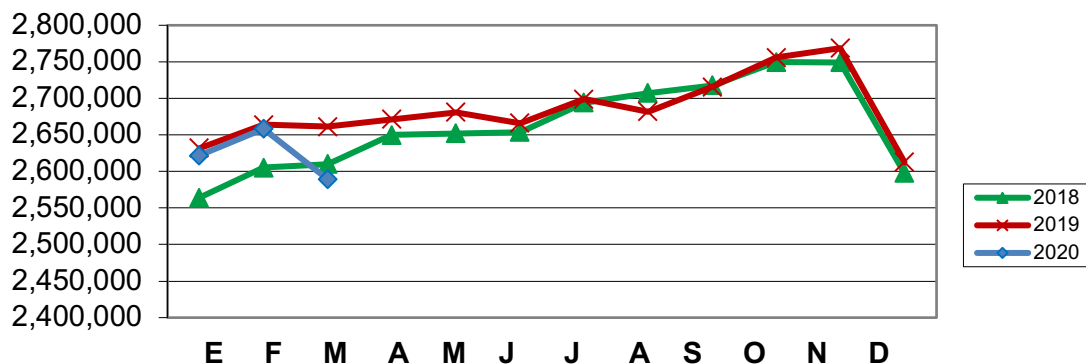

COMPARACION DIC-19 VS. MES-20

DIC VS. ENE	9,323	0.36%
DIC VS. DIC		%
DIC VS. ENE		%

COMPARACIÓN MES ANTERIOR

NOV VS. DIC	-155,973	-5.63%
DIC VS. ENE	9,323	0.36%
ENE VS. FEB	36,205	1.38%
FEB VS. MAR	-68,985	-2.60%

EL TOTAL DE TRABAJADORES EVENTUALES REGISTRADOS EN EL IMSS AL MES DE MARZO ES DE **2,589,243**



TRABAJADORES ASEGURADOS IMSS MARZO 2020

EVENTUALES AGUASCALIENTES

Trabajadores Eventuales IMSS Aguascalientes 2019-2020

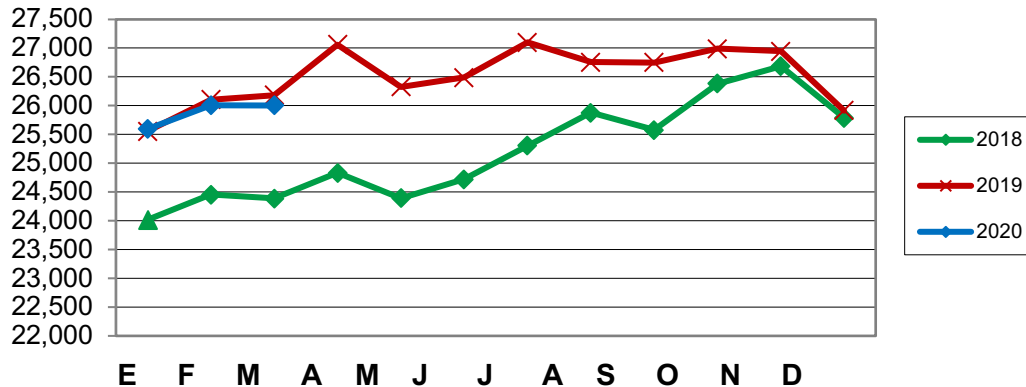

COMPARACION DIC-19 VS. MES-20

DIC VS. ENE	-320	-1.23%
DIC VS. FEB	92	0.35%
DIC VS. MAR	88	0.34%

COMPARACIÓN MES ANTERIOR

NOV VS. DIC	-1,028	-3.82%
DIC VS. ENE	-320	-1.23%
ENE VS. FEB	412	1.61%
FEB VS. MAR	-4	-0.02%

EL TOTAL DE TRABAJADORES EVENTUALES REGISTRADOS EN EL IMSS EN AGUASCALIENTES AL MES DE MARZO ES DE **26,004**.



TASA DE DESOCUPACIÓN

POBLACIÓN Y TASAS COMPLEMENTARIAS DE OCUPACIÓN Y DESOCUPACIÓN POR ENTIDAD FEDERATIVA DURANTE EL CUARTO TRIMESTRE DE 2019

Entidad Federativa	Población		Tasa de:								
	Ocupada	Desocu- pada	Partici- pación ^{1/}	Desocu- pación ^{2/}	Ocupación Parcial y Desocu- pación ^{2/}	Presión General ^{2/}	Trabajo Asala- riado ^{3/}	Subocu- pación ^{3/}	Condiciones Críticas de Ocupación ^{3/}	Informa- lidad Laboral 1 ^{3/}	Ocupación en el Sector Informal 1 ^{3/}
	(Personas)		(Porcentaje)								
Nacional	55,683,450	1,942,071	60.4	3.4	9.5	6.7	64.4	7.7	18.8	56.2	27.4
Aguascalientes	584,992	20,427	59.9	3.4	7.4	4.9	75.8	2	12.1	41.3	20.7
Guanajuato	2,595,510	82,238	61.5	3.3	10.5	6.2	68.2	12.7	21	53.9	26.4
Jalisco	3,772,715	122,853	62.1	3.2	7.1	4.3	70.01	4	7.3	47.9	22.6
San Luis Potosi	1,225,634	27,489	58.4	2.2	10.2	5	64.1	8.3	15.8	57.4	25.2
Guerrero	1,519,362	22,184	58.2	1.4	7.9	3.9	43.8	6.8	22.7	79.3	35.5
Chiapas	2,111,707	54,312	57.1	2.5	7.4	13	44.6	14.3	40.4	71.8	25.4



INDICADORES MACROECONÓMICOS

INFLACIÓN al mes de Marzo de 2020

INPC: general, subyacente y no subyacente

Porcentajes

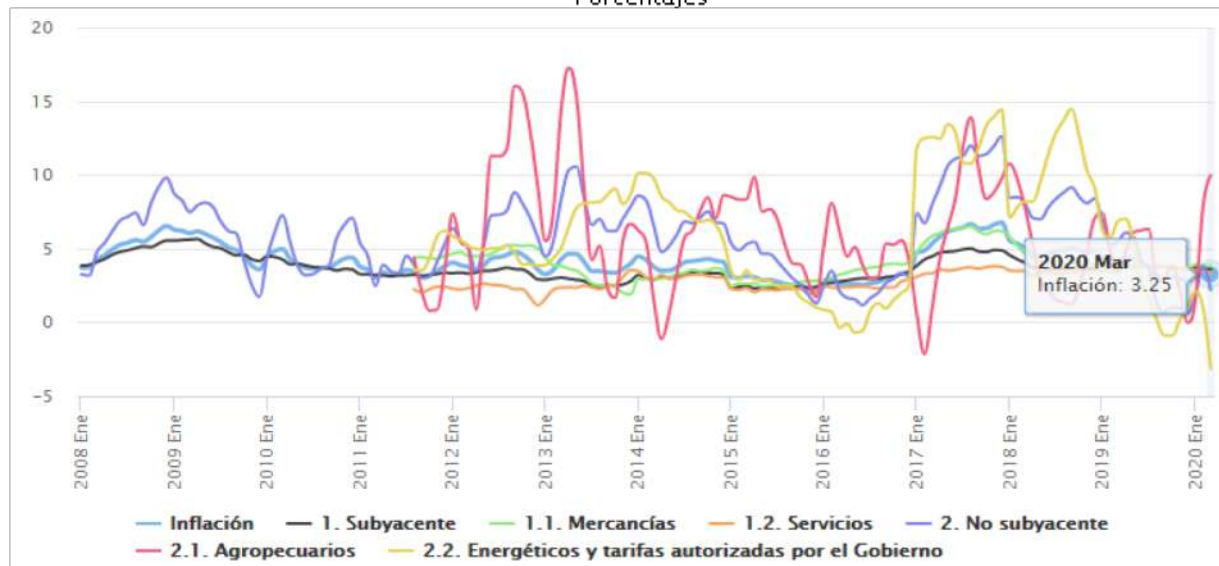

En el mes de Marzo 2020 el Índice Nacional de Precios al Consumidor registró un retroceso mensual de **-0.05 por ciento** respecto al mes de Febrero , así como una tasa de inflación anual de **3.25 por ciento**.

Las frutas y verduras vieron un alza mensual en sus precios de **0.039 por ciento y de 0.629 por ciento anual**. Para los pecuarios los datos fueron de **0.10 por ciento y 0.38 por ciento**, en cada caso.

INPC México	Esp. Banxico 2020
% Cierre Año	3.75



INDICADORES MACROECONÓMICOS

INFLACIÓN

Índices de Precios al Consumidor Aguascalientes

Título	Índice general	1. Alimentos, bebidas y tabaco	2. Ropa, calzado y accesorios	3. Vivienda	4. Muebles, aparatos y accesorios domésticos	5. Salud y cuidado personal	6. Transporte	7. Educación y esparcimiento	8. Otros servicios
Periodo disponible	Ene 1982-Mar 2020	Ene 1982-Mar 2020	Ene 1982-Mar 2020	Ene 1982-Mar 2020	Ene 1982-Mar 2020	Ene 1982-Mar 2020	Ene 1982-Mar 2020	Ene 1982-Mar 2020	Ene 1982-Mar 2020
Periodicidad	Mensual	Mensual	Mensual	Mensual	Mensual	Mensual	Mensual	Mensual	Mensual
Cifra	Indices	Indices	Indices	Indices	Indices	Indices	Indices	Indices	Indices
Fecha	590247	590248	590402	590455	590479	590542	590591	590627	590672
Ene 2020	4.27	4.93	2.72	1.66	0.98	5.56	5.25	4.89	6.49
Feb 2020	4.56	7.42	-0.39	1.18	0.65	4.98	4.02	5.13	6.53
Mar 2020	4.41	8.53	2.44	1.37	1.96	4.63	0.05	5.07	5.88



Línea de Bienestar al mes de Marzo 2020

Análisis de la Línea de Bienestar al mes de Enero

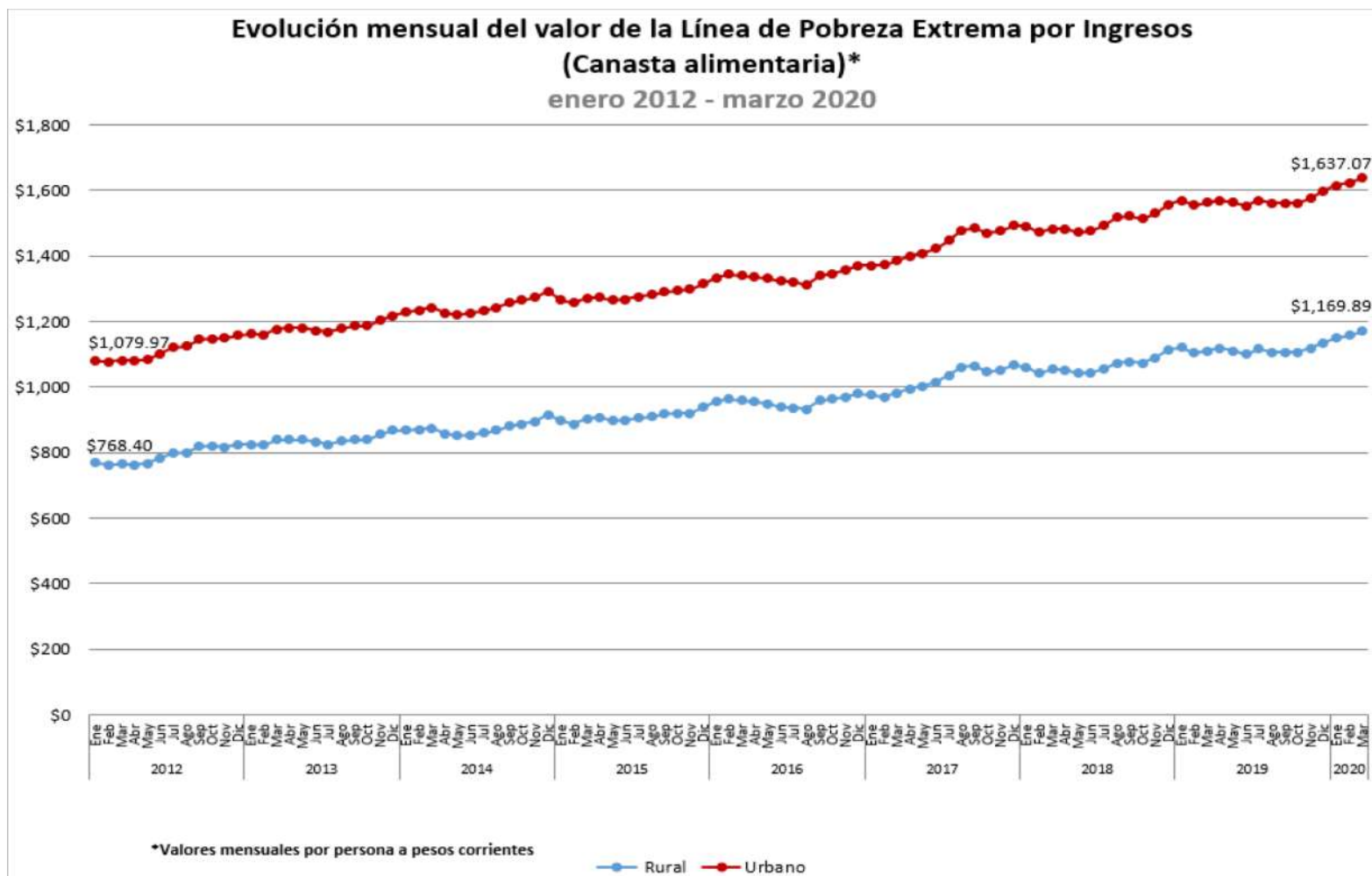



Línea de Bienestar al mes de Marzo 2020

CANASTA BASICA ALIMENTARIA URBANA			
2020	2020	FEB VS MAR	
FEB	MAR	2020	2020
		\$13.88	
\$1,623.19	\$1,637.07	%= 0.86	

En la comparación **Febrero 2020 vs Marzo 2020**, se registró un incremento de 13.88 pesos en la Canasta Básica alimentaria urbana, siendo esto un 0.86% más.

CANASTA BASICA ALIMENTARIA URBANA			
2019	2020	MAR VS MAR	
MAR	MAR	2019	2020
		\$74.35	
\$1,562.72	\$1,637.07	%= 4.76	

En la comparación **Marzo 2019 vs Marzo 2020**, se registró un incremento de 74.35 pesos que equivale a un 4.76% más.

CANASTA BASICA ALIMENTARIA URBANA			
2019	2020	DIC VS MAR	
DIC	MAR	2019	2020
		\$38.55	
\$1,598.52	\$1,637.07	%= 2.41	

En la comparación **Diciembre 2019 vs Marzo 2020**, se registró un incremento de 38.55 pesos que se traduce en un 2.41% más.



Línea de Bienestar al mes de Marzo 2020

CANASTA BASICA NO ALIMENTARIA URBANA			
2020	2020	FEB VS MAR	
FEB	MAR	2020	2020
\$ 1,583.83	\$ 1,587.73	3.90	
		%	0.25

En la comparación **Febrero 2020 vs Marzo 2020**, se registró un incremento total de 3.90 pesos en la Canasta Básica No Alimentaria Urbana, siendo esto un 0.25% más.

CANASTA BASICA NO ALIMENTARIA URBANA			
2019	2020	MAR VS MAR	
MAR	MAR	2019	2020
\$ 1,545.46	\$ 1,587.73	42.27	
		%	2.47

En la comparación **Marzo 2019 vs Marzo 2020**, se registró un incremento de 42.27 pesos que equivale a un porcentaje de 2.47% más.

CANASTA BASICA NO ALIMENTARIA URBANA			
2019	2020	DIC VS MAR	
DIC	MAR	2019	2020
\$ 1,578.43	\$ 1,587.73	9.30	
		%	0.59

En la comparación **Diciembre 2019 vs Marzo 2020**, se registró un incremento de 9.30 pesos que equivale a un 0.59% más en la Canasta Básica No Alimentaria.



Línea de Bienestar al mes de Marzo 2020

LINEA DE BIENESTAR CBA+CBNA			
2020	2020	FEB VS MAR	
FEB	MAR	2020	2020
\$3,207.02	\$3,224.80	\$17.78	
		%= 0.55	

LINEA DE BIENESTAR CBA+CBNA			
2019	2020	MAR VS MAR	
MAR	MAR	2019	2020
\$3,108.18	\$3,224.80	\$116.62	
		%= 3.75	

LINEA DE BIENESTAR CBA+CBNA			
2019	2020	DIC VS MAR	
DIC	MAR	2019	2020
\$3,176.95	\$3,224.80	\$47.85	
		%= 1.51	

En la comparación **Febrero 2020 vs Marzo 2020**, Se registró un incremento de 17.78 pesos que equivale a un 0.55% más en la línea de bienestar.

En la comparación **Marzo 2019 vs Marzo 2020**, se registró un incremento de 116.62 pesos que equivale a un porcentaje de 3.75% más, en la línea de bienestar.

En la comparación **Diciembre 2019 vs Febrero 2020**, se registró un incremento de 47.85 pesos que equivale a un 1.51% más en la línea de bienestar.



Línea de Bienestar al mes de Marzo 2020

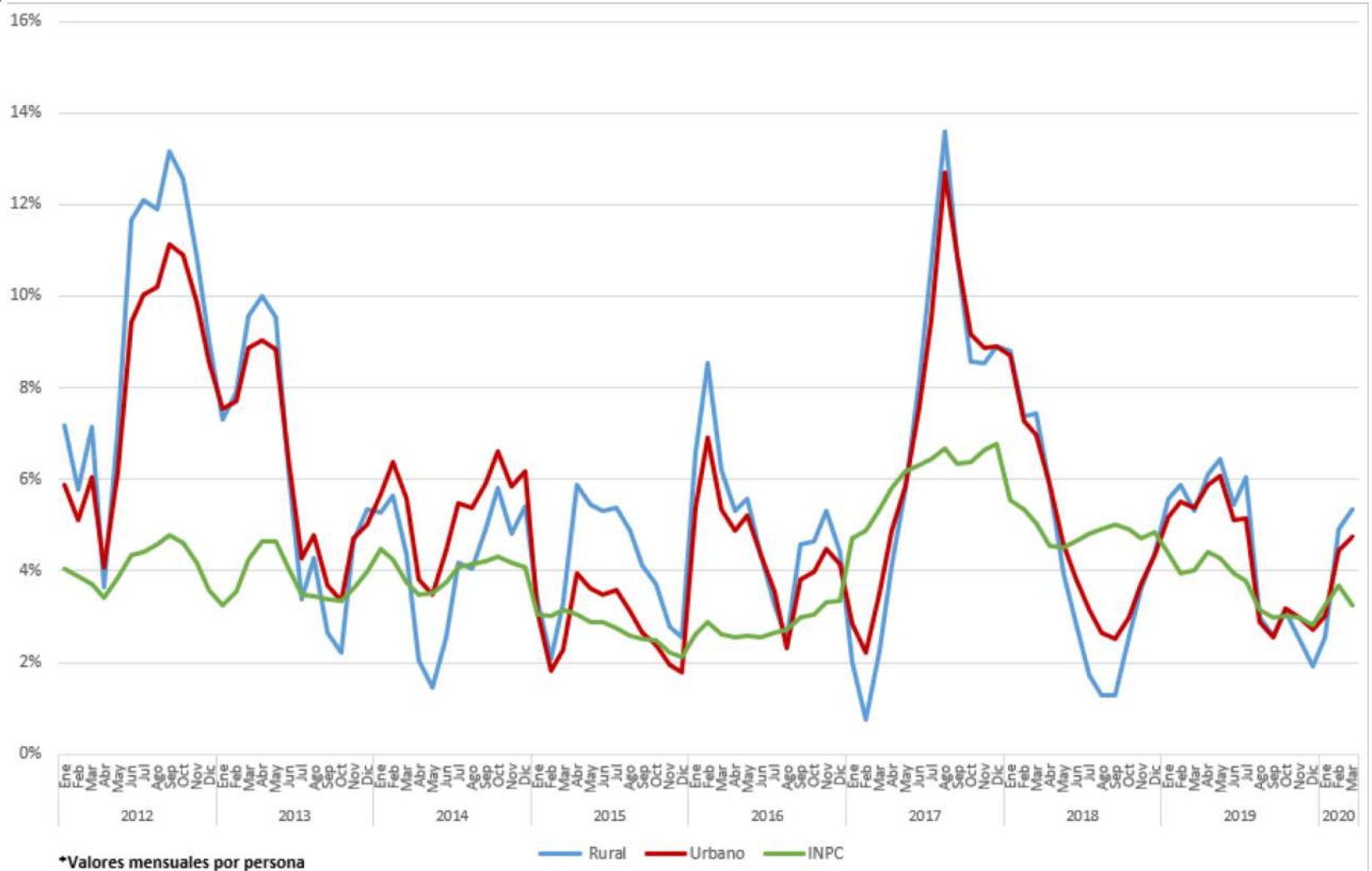



cideags
Centro de Investigación y Desarrollo
Empresarial de Aguascalientes S.C.

Gracias por su atención
y confianza

Preguntas, comentarios y sugerencias:
contacto@cideags.org.mx

Contáctanos en: <http://www.cideags.org.mx>

© Derechos Reservados