



# Indicadores Macroeconómicos.

©  
Derechos Reservados

Aguascalientes, Ags., Junio de 2020



# INDICADORES MACROECONÓMICOS

## PRONÓSTICOS 2020-2021

## Junio

Variable	Banco de México	
	2020	2021
PIB México 1)	-8.16	2.51
PIB Estados Unidos 1)	-5.54	3.91
INPC México 2)	3.04	3.46
Tipo de Cambio Nominal 3)	23.30	23.00
Tasa de interés (Cetes, 28 días) 4)	4.58	4.77
IED 5)	20,070	23,775
Balanza Comercial 5)	4,890	-666
Empleo 6)	-1,087	395
Tasa de Desocupación Abierto 7)	6.26	4.98

- 1) % ANUAL
- 2) CIERRE DE AÑO
- 3) USD
- 4) % PROMEDIO ANUAL

- 5) MMD
- 6) MILES
- 7) %



# INDICADORES MACROECONÓMICOS

## RESERVAS INTERNACIONALES

### Reserva Internacional

Saldos en millones de dólares (2015-2020)

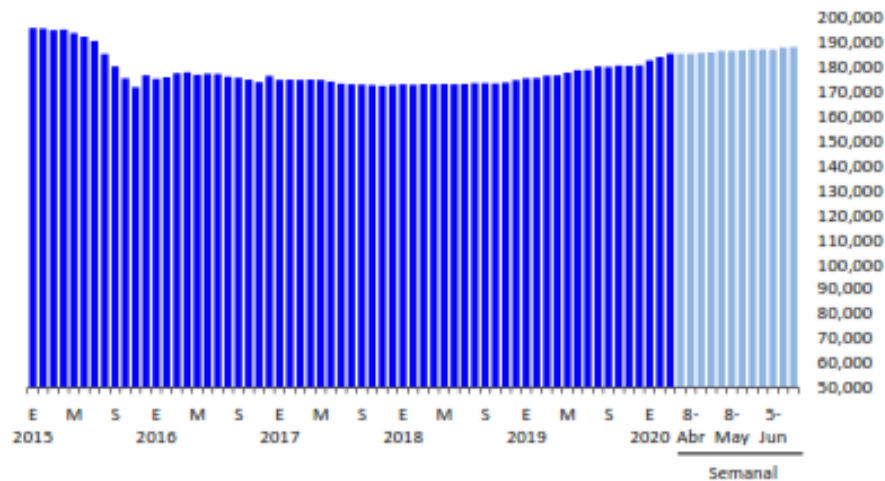

Al 19 de Junio el saldo de la reserva internacional fue de 188,277 m.d., lo que significó un incremento semanal de 171 m.d. y un crecimiento acumulado, respecto al cierre de 2019, de 7,399 m.d.



# INDICADORES MACROECONÓMICOS

## TIPO DE CAMBIO JUNIO



**Tipo de Cambio.** En la semana del 12 al 19 de Junio de 2020, el **tipo de cambio FIX** pasó de **22.3347** a **22.6300** pesos por Dólar (ppd) lo que represento una **depreciación de 30 centavos (1.32%)**. En lo que va del 2020, el tipo de cambio registra un valor medio de **21.5942 ppd**, nivel superior a los promedios alcanzados en 2018 y 2019 (19.2373 y 19.2574, respectivamente). Respecto al cierre de 2019, **el peso acumula una depreciación de 377 centavos (19.96%)**.

Tipo de Cambio	Esp. Banxico 2020
Peso/dólar	23.30



# INDICADORES MACROECONÓMICOS

## PRECIOS DEL PETRÓLEO MARZO



•Al **22** de Junio, el precio promedio ponderado de la Mezcla Mexicana de Exportación se ubicó en **35.49** dólares por barril (dpb), incrementándose en **1.28%** de acuerdo con datos de Petróleos Mexicanos (Pemex).



# INDICADORES MACROECONÓMICOS

## INFLACIÓN Mayo 2020

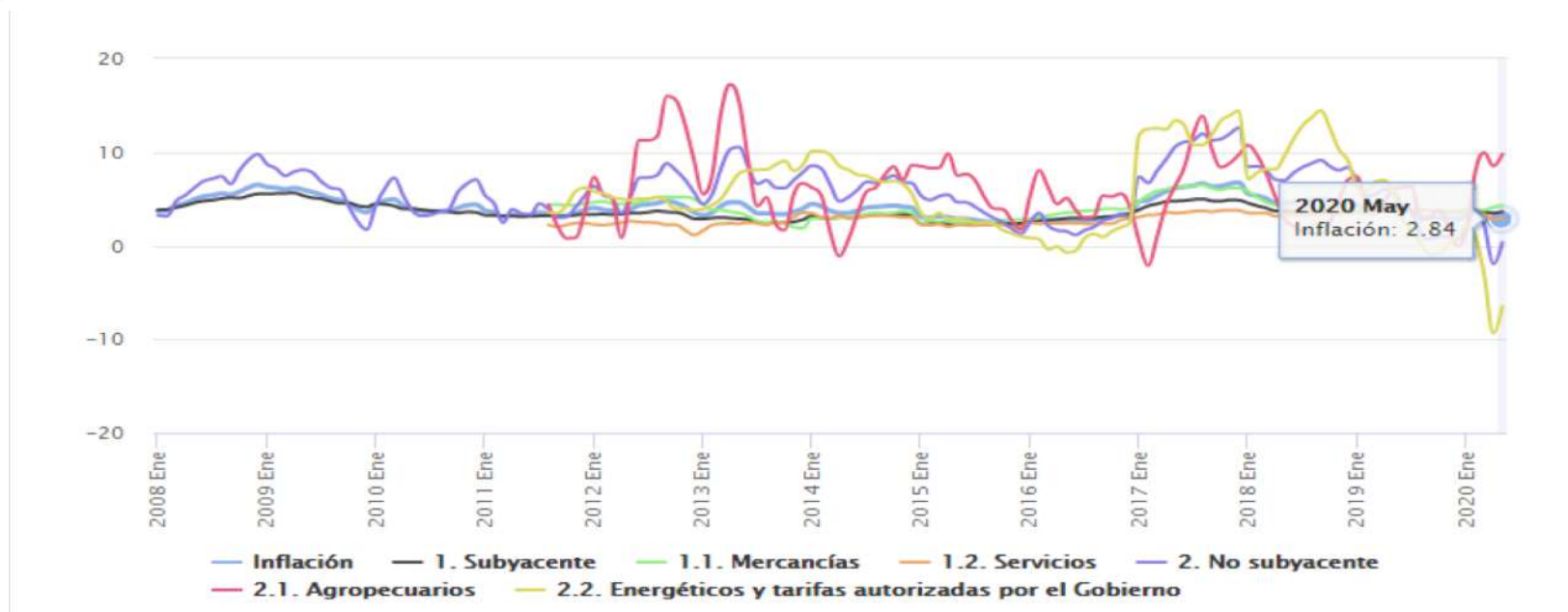

En el mes de **Mayo 2020** el Índice Nacional de Precios al Consumidor registró un aumento mensual de **0.38 por ciento** respecto al mes de Abril , así como una tasa de inflación anual de **2.84 por ciento**.

Las frutas y verduras vieron una variación Mensual en sus precios de **0.292 por ciento** y de **0.816 por ciento** anual. Para los pecuarios los datos fueron de **-0.164 por ciento** y **0.192 por ciento**, en cada caso.

INPC México	Esp. Banxico 2020
% Cierre Año	3.04



# INDICADORES MACROECONÓMICOS

## INFLACIÓN

### Índices de Precios al Consumidor Aguascalientes

Título	Índice general	1. Alimentos, bebidas y tabaco	2. Ropa, calzado y accesorios	3. Vivienda	4. Muebles, aparatos y accesorios domésticos	5. Salud y cuidado personal	6. Transporte	7. Educación y esparcimiento	8. Otros servicios
Periodicidad	Mensual	Mensual	Mensual	Mensual	Mensual	Mensual	Mensual	Mensual	Mensual
Unidad	Sin Unidad	Sin Unidad	Sin Unidad	Sin Unidad	Sin Unidad	Sin Unidad	Sin Unidad	Sin Unidad	Sin Unidad
Mar 2020	4.41	8.53	2.44	1.37	1.96	4.63	0.05	5.07	5.88
Abr 2020	3.23	9.46	0.60	1.56	2.03	5.12	-8.22	4.51	5.05
May 2020	3.53	8.61	-1.75	1.73	3.14	6.02	-4.68	4.73	4.54



# TRABAJADORES ASEGURADOS IMSS Mayo 2020

## TOTAL NACIONAL

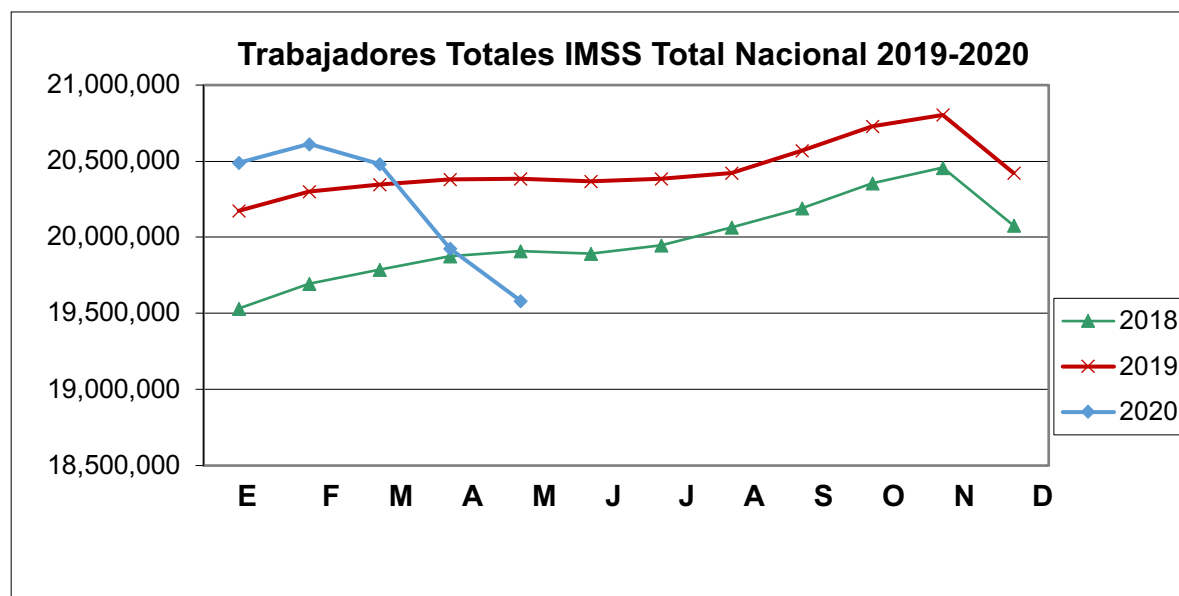

COMPARACION DIC-19 VS. MES-20		
DIC VS. MAR	61,501	0.30%
DIC VS. ABR	-493,746	-2.42%
DIC VS. MAY	-838,272	-4.10%

COMPARACIÓN MES ANTERIOR		
ENE VS. FEB	123,139	0.60%
FEB VS. MAR	-130,593	-0.64%
MAR VS. ABR	-555,247	-2.79%
ABR VS. MAY	-344,526	-1.76%

EL TOTAL DE TRABAJADORES REGISTRADOS EN EL IMSS AL MES DE MAYO ES DE **19,583,170**.





# TRABAJADORES ASEGURADOS IMSS Mayo 2020

## TOTALES AGUASCALIENTES

Trabajadores Totales IMSS Aguascalientes 2019-2020

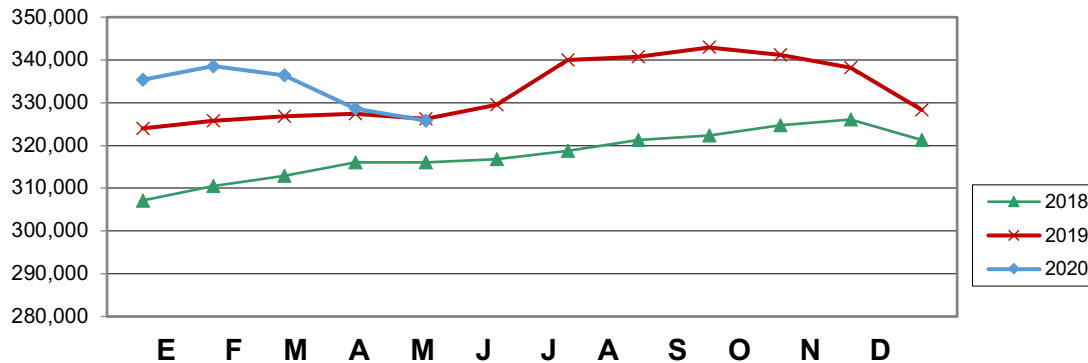

### COMPARACION DIC-19 VS. MES-20

DIC VS. MAR	8,092	2.41%
DIC VS. ABR	290	0.09%
DIC VS. MAY	-2,472	-0.76%

### COMPARACIÓN MES ANTERIOR

ENE VS. FEB	3,279	0.97%
FEB VS. MAR	-2,176	-0.65%
MAR VS. ABR	-7,802	-2.37%
ABR VS. MAY	-2,762	-0.85%

EL TOTAL DE TRABAJADORES REGISTRADOS EN EL IMSS EN AGUASCALIENTES AL MES DE MAYO ES DE **325,819**.



# Línea de Bienestar al mes de Mayo

**Evolución mensual del valor de la Línea de Pobreza Extrema por Ingresos  
(Canasta alimentaria)\*  
enero 2013 - mayo 2020**

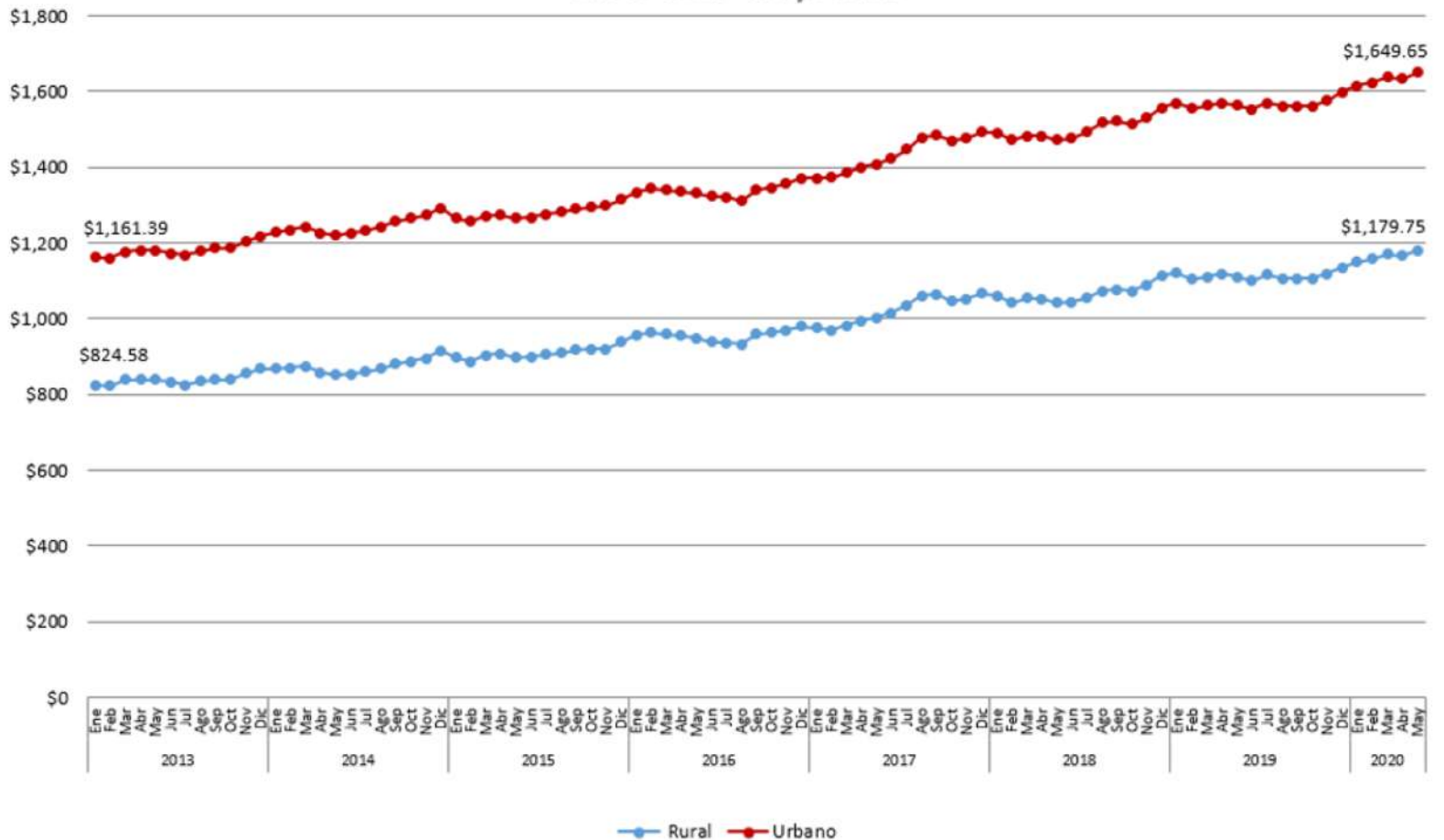

\*Valores mensuales por persona a pesos corrientes.

Nota: a partir del mes de abril 2020 y mientras dure esta emergencia sanitaria originada por el COVID-19, el INEGI realiza la medición del Índice Nacional de Precios al Consumidor utilizando medios electrónicos, de acuerdo con el boletín de prensa NÚM. 142/20, disponible en: <https://www.inegi.org.mx/contenidos/saladeprensa/boletines/2020/especiales/INEGI-COVID.pdf>



## Línea de Bienestar al mes de Mayo

CANASTA BASICA ALIMENTARIA URBANA			
2019	2020	MAY VS MAY	
MAY	MAY	2019	2020
		87.39	
\$1,562.26	\$1,649.65	%= 5.59	

CANASTA BASICA ALIMENTARIA URBANA			
2020	2020	ABR VS MAY	
ABR	MAY	2020	2020
		17.14	
\$1,632.51	\$1,649.65	%= 1.05	

CANASTA BASICA ALIMENTARIA URBANA			
2019	2020	DIC VS MAY	
DIC	MAY	2019	2020
		51.13	
\$1,598.52	\$1,649.65	%= 3.20	

En la comparación **Mayo 2020 vs Mayo 2020**, se registró un incremento de **87.39** pesos en la Canasta Básica alimentaria urbana, siendo esto un **5.59%** más.

En la comparación **Abril 2019 vs Mayo 2020**, se registró un incremento de **17.14** pesos que equivale a un **1.05%** más.

En la comparación **Diciembre 2019 vs Mayo 2020**, se registró un incremento de **51.13** pesos que se traduce en un **3.20%** más.



## Línea de Bienestar al mes de Mayo

CANASTA BASICA NO ALIMENTARIA URBANA			
2019	2020	MAY VS MAY	
MAY	MAY	2019	2020
\$ 1,517.36	\$ 1,554.52	37.16	
		%	2.45

En la comparación **Mayo 2019 vs Mayo 2020**, se registró un incremento de **37.16** pesos que equivale a un porcentaje de **2.45%** más.

CANASTA BASICA NO ALIMENTARIA URBANA			
2020	2020	ABR VS MAY	
ABR	MAY	2020	2020
\$ 1,575.84	\$ 1,554.52	-21.32	
		%	-1.35

En la comparación **Abril 2020 vs Mayo 2020**, se registró un decremento total de **21.32** pesos en la Canasta Básica No Alimentaria Urbana, siendo esto un **1.35%** menos.

CANASTA BASICA NO ALIMENTARIA URBANA			
2019	2020	DIC VS MAY	
DIC	MAY	2019	2020
\$ 1,578.43	\$ 1,554.52	-23.91	
		%	-1.51

En la comparación **Diciembre 2019 vs Mayo 2020**, se registró un decremento de **23.91** pesos que equivale a un **1.51%** menos en la Canasta Básica No Alimentaria.



## Línea de Bienestar al mes de Mayo

LINEA DE BIENESTAR CBA+CBNA			
2019	2020	MAY VS MAY	
MAY	MAY	2019	2020
\$3,079.62	\$3,204.16	124.54	
		%= 4.04	

En la comparación **Mayo 2019 vs Mayo 2020**, se registró un incremento de **124.54** pesos que equivale a un porcentaje de **4.04%** más, en la línea de bienestar.

LINEA DE BIENESTAR CBA+CBNA			
2020	2020	ABR VS MAY	
ABR	MAY	2020	2020
\$3,208.36	\$3,204.16	-4.2	
		%= -0.13	

En la comparación **Abril 2020 vs Mayo 2020**, Se registró un decremento de **4.2** pesos que equivale a un **0.13%** menos en la línea de bienestar.

LINEA DE BIENESTAR CBA+CBNA			
2019	2020	DIC VS MAY	
DIC	MAY	2019	2020
\$3,176.95	\$3,204.16	27.21	
		%= 0.86	

En la comparación **Diciembre 2019 vs Mayo 2020**, se registró un incremento de **27.21** pesos que equivale a un **0.86%** más en la línea de bienestar.



# Línea de Bienestar al mes de Mayo

Evolución mensual del valor de la Línea de Pobreza Extrema por Ingresos (Canasta alimentaria)\* y del Índice Nacional de Precios al Consumidor (INPC)

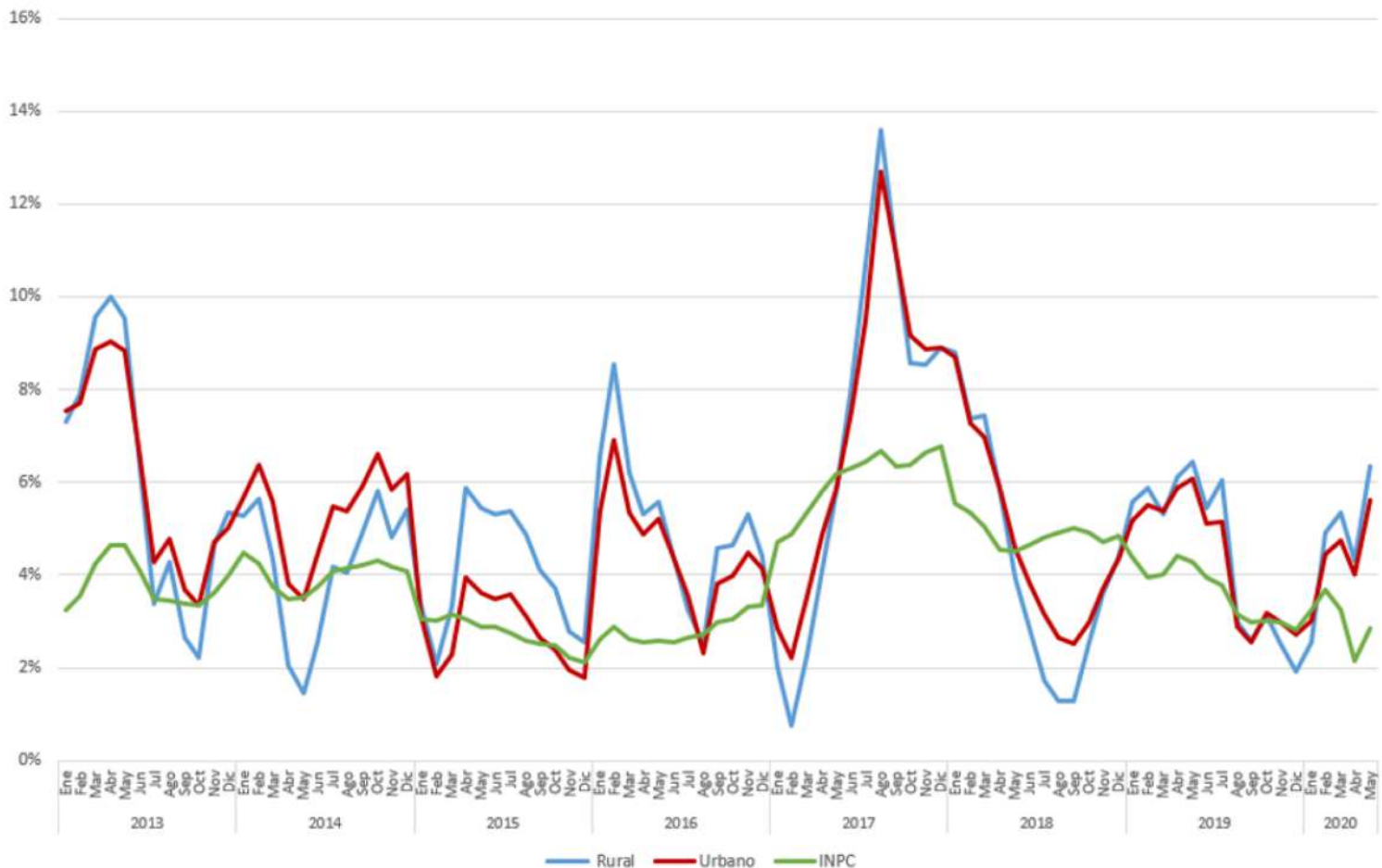

\*Valores mensuales por persona.

Nota: a partir del mes de abril 2020 y mientras dure esta emergencia sanitaria originada por el COVID-19, el INEGI realiza la medición del Índice Nacional de Precios al Consumidor utilizando medios electrónicos, de acuerdo con el boletín de prensa NÚM. 142/20, disponible en:

<https://www.inegi.org.mx/contenidos/saladeprensa/boletines/2020/especiales/INEGI-COVID.pdf>



**cideags**  
Centro de Investigación y Desarrollo  
Empresarial de Aguascalientes S.C.

Gracias por su atención  
y confianza

Preguntas, comentarios y sugerencias:  
**[contacto@cideags.org.mx](mailto:contacto@cideags.org.mx)**

[Contáctanos en: http://www.cideags.org.mx](http://www.cideags.org.mx)

© Derechos Reservados